CEMIG–D PE/EM	
OBRA PARTICULAR	
Vistoria do material feita por: ______	
Nº Pessoal: ______	Data: ___/___/___
Liberado para início de construção até: ___/___/___	
Por: ______	Nº Pessoal: ______
Obra recebida em: ___/___/___	
Por: ______	Nº Pessoal: ______
Enviado para atualização em: ___/___/___	
Por: ______	Nº Pessoal: ______

B. VILA JOANA D'ARC

LAGOA SANTA

(80128)

ALIMENTADORES: LGT–14 e NOG–04

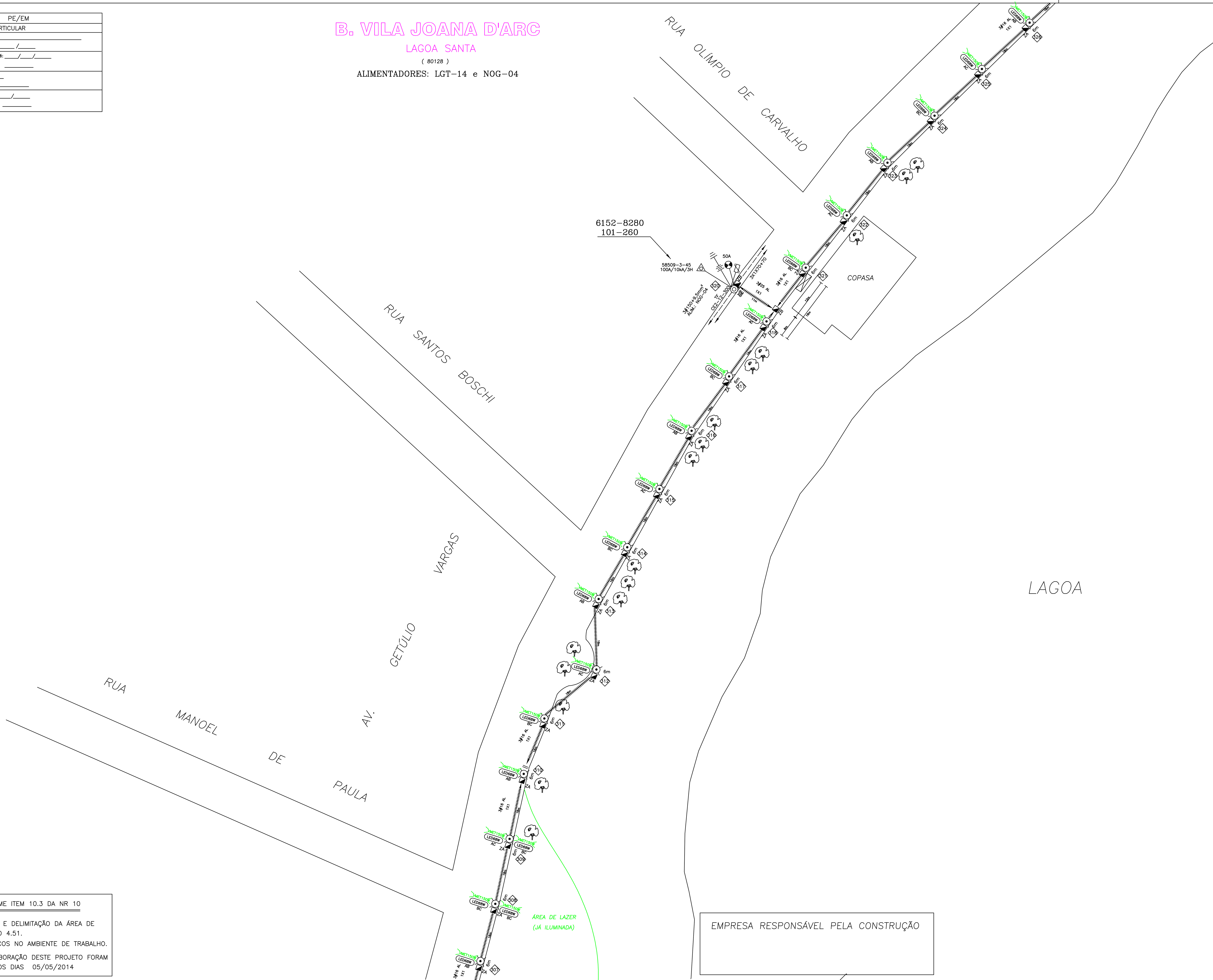

"Seu dia termina bem quando a segurança esta inserida no seu PROJETO"

N.M

Ordem Interna
7..........
8..........
9..........

CEMIG–D PE/EM	
OBRA PARTICULAR	
Projeto:	
Liberado por:	
Nº Pessoal:	Data: / /
Esta liberação não isenta a responsabilidade da empreiteira quanto a observância das normas e padrões da CEMIG–D e eventuais falhas no projeto não reconhecíveis na análise.	

ARTICULAÇÃO FOLHAS

B. CENTRO — LAGOA — AERONÁUTICA — B.JOA (folhas 1–17)

OBSERVAÇÕES CONFORME ITEM 10.3 DA NR 10

1– PROCEDER SINALIZAÇÃO E DELIMITAÇÃO DA ÁREA DE SERVIÇO, CONFORME ND 4.51.
2– FAZER ANÁLISE DE RISCOS NO AMBIENTE DE TRABALHO.
3– OS DADOS PARA A ELABORAÇÃO DESTE PROJETO FORAM VERIFICADOS IN LOCO NOS DIAS 05/05/2014

EMPRESA RESPONSÁVEL PELA CONSTRUÇÃO

DISTR.	QTDE/TIPO	ÓRGÃO
		TOTAL

DISTRIBUIÇÃO AUTOMÁTICA DE CÓPIAS

A1

	DATA	FEITO	VISTO	APROV.
a				
b				
c				

CLASSIFICAÇÃO — ALTERAÇÕES

NOTAS:
1– PROJETO/OBRA SEM IMPACTO AMBIENTAL.
2– POSTES EXISTENTES.
3– PROJETO ELABORADO CONFORME PLANTA FORNECIDA.
4– APROVEITAR MATERIAIS DA ILUMINAÇÃO PÚBLICA.
5– PROJETO ELABORADO DE ACORDO COM AS ND'S 3.3 e 3.4 .

CVCTEC

R.T.
CREA–MG 50.495/D – CLAUDIO VIEIRA DE CARVALHO

PROJ.:	PROJ.:	APROV.
TOPÓGRAFO:	DES.:	REF. BHL:
R.T.	VISTO:	DATA:

VISTO: ASSIN. MATRIC. — APROV.: ASSIN. MATRIC. — DATA:

INTERESSADO: PREFEITURA MUNICIPAL DE LAGOA SANTA

INSTALAÇÃO DE ILUMINAÇÃO ORNAMENTAL ORLA DA LAGOA
BAIRRO CENTRO E OUTROS
MUNICÍPIO DE LAGOA SANTA

ESCALA: 1:500

Nº.: PROJETO CVCTEC_LS_55

NS

FOLHA: 14 DE 17

ARQ.: